

■ ■ wissner-
■ ■ bosserhoff

Fonctionnel. Intelligent. Humain.

sentida sc

Lit de soins bas universel

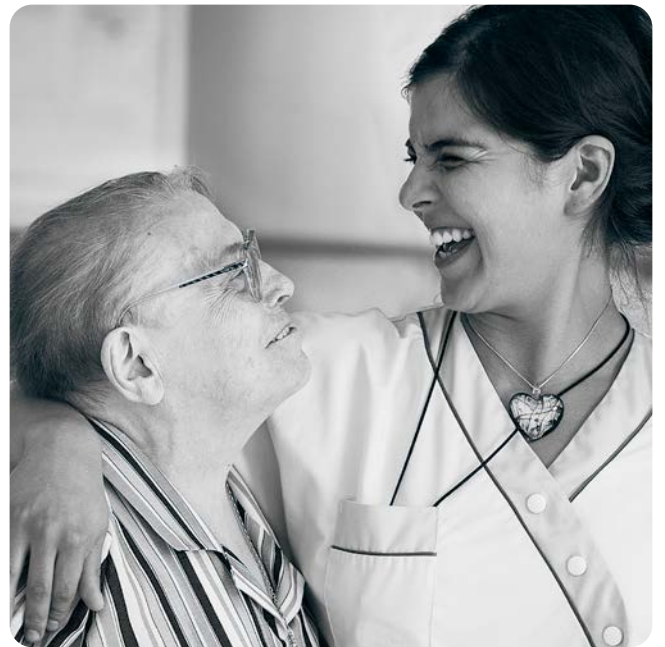

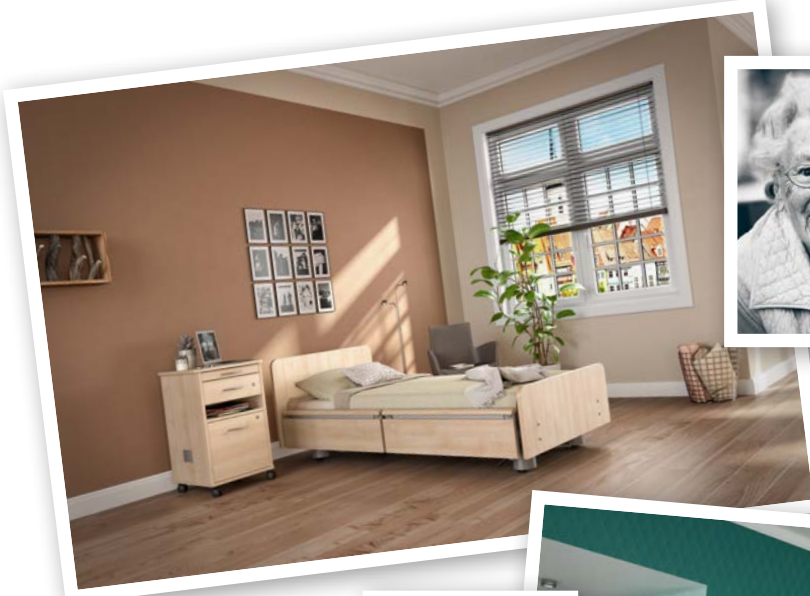

Aussi diversifié que vos besoins

sentida sc – lits de soins bas universels

Grâce aux progrès techniques et médicaux, l'espérance de vie humaine ne cesse d'augmenter depuis des décennies. Le grand âge que beaucoup de nos aînés atteignent aujourd'hui a de multiples impacts.

De nombreuses personnes âgées souhaitent aujourd'hui finir leurs jours dans un environnement qui leur est familier.

En parallèle, la perception des seniors dans la société évolue. De nos jours, la retraite n'est plus un synonyme d'arrêt, c'est plutôt une phase de la vie où les personnes âgées poursuivent des intérêts variés et souhaitent vivre de manière active.

La vieillesse pousse à rechercher de nouveaux concepts d'habitat et de vie.

Des concepts qui répondent au besoin de disposer de logements adéquats dont l'équipement offre plus de convivialité, d'individualité, de sécurité, de confort et de flexibilité.

wissner-bosserhoff a conscience de ces exigences et de ces changements.

En tant qu'entreprise internationale opérant dans le domaine des soins, nous nous y sommes préparés.

Les personnes âgées ont des exigences et des besoins différents concernant leur vie et leur milieu de vie.

Grâce à des concepts innovants conçus sur mesure pour le nouveau lit de soins sentida sc, nous pouvons répondre aux différentes exigences de manière encore plus flexible, plus efficace et plus adaptée aux besoins. Par des solutions spécifiques, nous souhaitons favoriser le maintien et l'encouragement de la mobilité individuelle comme un objectif de soins global et essentiel.

Fonctionnel. Intelligent. Humain.



Le domaine des soins est un domaine extrêmement exigeant : il demande de l'empathie, une fibre sociale, de la polyvalence, des compétences interculturelles et surtout du professionnalisme.

De grands changements et défis viendront bientôt le bouleverser. Des développements techniques et numériques marqueront le domaine des soins de manière décisive.

Thomas Erbslöh, directeur général de la société wissner-bosserhoff GmbH

Fonctionnel. Intelligent. Humain.

Les lits de soins sentida sc haut de gamme de wissner-bosserhoff sont l'application rigoureuse, et surtout sans compromis, d'une approche à 360° visant à développer des exigences pour moderniser les soins, mais aussi à offrir des soins et un accompagnement dans les formes de logements les plus diverses.



Mobiliser selon l'état du résident

Le maintien et l'encouragement de la mobilité sont un objectif central dans le domaine des soins professionnels.



Dormir en toute sécurité

Se reposer et dormir avec les fonctions adaptées d'un lit de soins bas universel.



Capteurs de sortie de lit

Les capteurs intelligents offrent une aide et une sécurité personnalisée – sans restrictions.



Connecter avec professionnalisme

Des solutions connectées innovantes qui apportent une aide dans les activités de soins individuelles et les processus de soins complexes.



Mise en réseau intelligente

Être durablement préparé aux exigences à venir en matière de soins.



Soigner en fonction des besoins

Accéder au résident de manière sûre et optimale.

Concepts

Découvrez des concepts adaptés, spécialement conçus pour les formes de logements, les exigences et les besoins les plus divers.

Vieille ville



6

Chalet



16

Coucher de soleil



22

Vue sur la mer



28



Concept Vieille Ville

Modèle Dfx | Décor Érable Plane





Spécialement conçu pour...

- les centres d'hébergement médicalisé
- les résidences services
- les cliniques de rééducation
- l'apport de soins spécifiques à des résidents avec des capacités physiques restreintes, voire immobiles





Mobiliser selon l'état du résident

Le maintien et l'encouragement de la mobilité sont un objectif central dans le domaine des soins professionnels

Pour l'Homme, il est primordial de rester mobile. La mobilité est un facteur décisif pour toutes les activités de la vie quotidienne ; beaucoup d'autres choses en dépendent.*

Le maintien et l'encouragement de la mobilité individuelle – notamment celle des personnes âgées – sont donc, non sans raison, des catégories clés dans le domaine des soins.

La prise de mesures appropriées constitue une contribution essentielle pour éviter l'apparition de nouvelles dégradations fonctionnelles et de nouveaux troubles de la santé . Ces derniers peuvent affecter la

mobilité et déclencher ainsi un processus pouvant mener à une dépendance plus forte vis-à-vis de l'assistance et le besoin de soins de longue durée.*

L'Homme et ses ressources sont au centre de nos préoccupations

Il n'existe pas de techniques standard de mobilisation qui aident chaque résident de la même manière.

Les mesures d'aide et d'accompagnement ne peuvent être adaptées qu'en fonction de la situation et de l'individu.

Le maintien et l'encouragement de la

mobilité ne peuvent donc pas non plus être considérés de manière isolée, mais doivent être associés à des exigences d'ergonomie et à des processus de travail ergonomiques.

Cela vaut également pour la mobilisation des patients "hors du lit" et "dans le lit" en toute sécurité.

Le lit de soins bas universel sentida sc de wissner-bosserhoff est conçu de manière telle que son équipement peut être adapté aux différents besoins et à des exigences spécifiques.



Voir la vidéo



Je me sens bien dans mon lit :
je peux le régler simplement et je peux
me lever facilement - sans aide.

Walter Schulte, résident

Solution 1 Barrière latérale SafeFree® – Mobilisation sécurisée indépendamment de la taille du résident



SafeFree®

- est optimal pour une sortie de lit grâce à sa segmentation spécifique,
- peut être positionné individuellement,
- offre un soutien stable et une bonne prise en main,
- est une aide sûre pour se lever - seul ou avec une assistance.

Le PLUS de sentida sc :

Les 4 demi-barrières latérales SafeFree® permettent une configuration flexible – dans les variantes fix ou flex et comme protections de lit partielles ou intégrales en fonction des besoins, des exigences et du budget.

Les options individuelles d'équipement ultérieur contribuent à la durabilité et à la sécurité en matière d'investissement.

Solution 2 MobiStick 2 – Poignée d'aide à la mobilisation

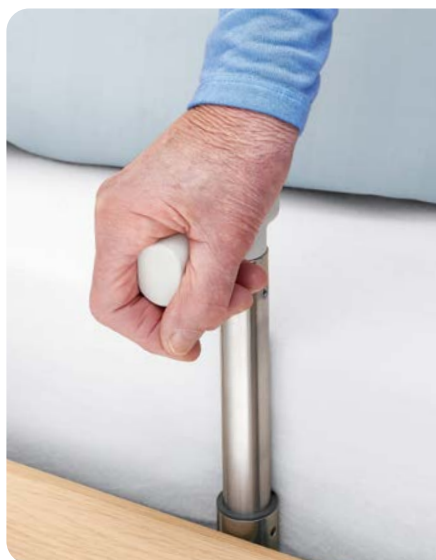

MobiStick 2 est

- rapide et facile à utiliser,
- intelligente et facile à manipuler,
- une aide pour s'asseoir le dos droit au bord du lit,
- ergonomique et offre un appui supplémentaire pour se mettre debout.



Solution 3 Télécommande SafeControl® – Claire, ergonomique et intuitive

SafeControl® est

- dotée d'un design clair et ergonomique,
- intuitive et exclut tout risque d'erreur grâce à la pré-programmation,
- parfaitement lisible dans l'obscurité grâce aux capteurs de mouvement avec rétroéclairage intégré
- flexible et peut être placée de manière sûre sur la barrière latérale SafeFree®
- équipée de fonctions de soins spécifiques
- protégée contre toute erreur de manipulation grâce à une fonction de verrouillage intégrée.

Le PLUS de sentida sc :

La télécommande SafeControl® se monte rapidement, sans outil et sans effort – à gauche ou à droite du lit, en fonction des besoins.



Fonctions pour le résident

- Réglage du relève-buste
- Autocontour
- Réglage de la hauteur

Touches d'activité

- Haut / bas
- Indicateur du statut LED

Fonctions de soins

- Position fauteuil automatique
- Position de prophylaxie automatique

3 niveaux de sécurité SafeControl®

Mode soignant :

Toutes les touches de sélection sont débloquées

Mode verrouillage :

Toutes les fonctions de la télécommande sont verrouillées

Mode résident :

Les touches de sélection gris clair sont à la disposition du résident



 Voir la vidéo



Les mesures de soins servant au maintien et à l'encouragement de la mobilité contribuent à préserver les principes élémentaires d'une vie autonome.

Norme professionnelle selon l'art. 113a du livre 11 du Code social allemand (SGB XI) "Erhaltung und Förderung der Mobilität in der Pflege" (traduction littérale : "Maintien et encouragement de la mobilité dans le domaine des soins"), mise à jour de 2020



Solution 4 Double translation du sommier –

Mobiliser le patient dans le lit de manière sûre et confortable

— Sommier standard, sans soulagement

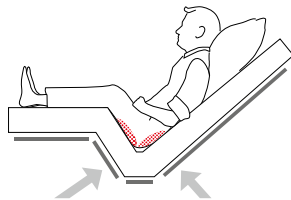

Simple translation = risque d'escarres

+ Sommier wibo avec un soulagement des compressions

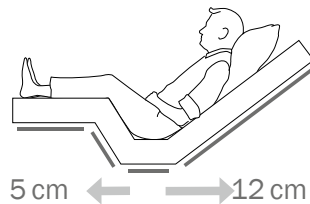

Double translation = prévention des escarres

La double translation

- optimise la surface de contact dans la zone d'assise, puisque la surface du relève-buste et du relève-cuisses est agrandie,
- réduit la pression sur les zones sensibles du corps, comme les fesses et le coccyx,
- facilite la respiration car un plus grand espace est créé par une position assise détendue au niveau du ventre et de la poitrine,
- offre un positionnement préventif et confortable aux résidents immobiles, en combinaison avec le long relève-buste de près de 90 cm.

Double translation = 17 cm plus de place dans le lit !

Solution 5 Positions automatiques –

Réglage rapide, simple et ergonomique avec une seule touche



Regarder la télévision, lire ou prendre le petit-déjeuner au lit grâce à la position fauteuil automatique



Prévention des escarres et soulagement des talons grâce à la position de prophylaxie automatique

Les positions fauteuil et prophylaxie automatiques

- favorisent le bien-être notamment des résidents immobiles,
- améliorent la qualité de vie des résidents dans le lit,
- soutiennent les stratégies de soin adoptées dans le cadre de la prévention des escarres et du traitement des plaies.



Dormir en toute sécurité

Position basse adaptée aux besoins,
permettant de se reposer et de dormir confortablement

La plupart des gens souhaitent rester mobiles et indépendants à tout âge.

Cependant, en vieillissant la mobilité est diminuée, voire limitée.

En parallèle, le risque de chute augmente et il reste élevé pour les résidents des établissements d'hébergement médicalisé.

Les chutes entraînent fréquemment des blessures qui nécessitent un traitement. Mais même avec des chutes de moindre conséquence, les processus de guérison sont souvent longs, et la confiance en ses propres capacités diminue.

Vient s'ajouter la peur de retomber (la "peur des chutes"). Celle-ci peut être plus éprouvante que la chute elle-même.

La peur des chutes est très répandue chez les personnes âgées.**

Les personnes qui ont peur de tomber réduisent leur mobilité. Avec le temps, l'indépendance diminue et les besoins de soins peuvent augmenter.***

La peur des chutes apparaît plus fréquemment la nuit.

L'obscurité complique l'orientation dans la pièce et l'estimation des distances ; il devient difficile de marcher avec assurance.

Pour rompre ce cercle vicieux, il faut agir sur le renforcement ciblé et adapté de la confiance en soi, et donc sur un moyen de prévenir la peur des chutes ; il faut proposer un soutien optimal afin d'améliorer les ressources physiques.

Grâce à des équipements de lit durables, s'inscrivant dans des concepts précis, sentida sc de wissner-bosserhoff offre des solutions qui tiennent compte des différents niveaux de soins, mais aussi des possibilités et des capacités individuelles des résidents âgés.



Voir la vidéo

* Recherche und Analyse von Pflegebedürftigkeitsbegriffen und Einschätzungsinstrumenten (traduction littérale : Recherche et analyse des notions de dépendance et des instruments d'appréciation) ; Copyright © GKV-Spitzenverband (Fédération nationale des caisses d'assurance maladie) 2011 / ISBN : 978-3-7747-2308-5 Sturzprophylaxe in der Pflege - Expertenstandards leicht verständlich (traduction littérale : Prévention des chutes dans le domaine des soins - Comprendre facilement les normes des experts) ; date : janvier 2013, en tenant compte de la 1^{ère} version mise à jour des normes des experts parues en 2013 / Bundesinteressenvertretung für alte und pflegebetreffene Menschen (BIVA) e.V. (Association d'intérêt fédéral pour les personnes âgées et les personnes ayant besoin de soins) | ** S. Schlee : Sturz im Alter und seine Folgen - Der Anfang vom Ende? (traduction littérale : Les chutes des personnes âgées et leurs conséquences - le début de la fin ?) ARS MEDICI DOSSIER XI, 2016 | *** A. Zegelin: «Festgenagelt sein» - Der Prozess des Bettlägerigwerdens durch allmähliche Ortsfixierung (traduction littérale : Être cloué au lit - Le processus d'alitement par fixation progressive) ; Pflege (Soins) 2005 ; 18:281-288 © by Verlag Hans Huber, Hogrefe AG, Berne 2005

Solution 1 Position basse 23 cm – Dormir en toute sécurité, sans réduire les besoins personnels



La position basse de 23 cm offre

- une esthétique accueillante sans éléments gênants,
- une solution pertinente sans que le résident ne se sente limité,
- la possibilité au résident de se lever de ses propres forces en toute sécurité.



Solution 2 SafeFree® en position d'orientation – Réduire la peur sans barrières superflues



La position d'orientation de la barrière latérale côté tête peut

- renforcer la sécurité, en combinaison avec la position basse de 23 cm,
- éviter l'usage de barrières superflues tout en réduisant le risque de chute.

Le PLUS de sentida sc :

La position basse de 23 cm associée à un concept de barrière latérale breveté et adaptable, permettent de considérer chaque cas lors de l'élaboration des mesures de soins.

Solution 3 SafeFree® fix & flex – Adapté à différents concepts d'espace

Des soins plus simples grâce à un accès flexible



Le PLUS de sentida sc :

Les 4 demi-barrières latérales apportent un soutien aux personnes à risque de chutes et permettent de prendre en compte chaque situation. Elles peuvent être combinées aux multiples options de configuration des barrières latérales SafeFree® – qui sont disponibles dans les variantes fix ou flex et comme protections de lit partielles ou intégrales.



Voir la vidéo



Système d'alarme de sortie de lit – Qu'est-ce que ça signifie au juste ?

SafeSense® signale au personnel soignant que le résident a quitté son lit ou qu'il est en train de le quitter. En cas de chute, cela permet de réagir plus vite que lors des contrôles de routine.

En principe, un système d'alarme de sortie de lit fonctionne comme un feu tricolore. Son fonctionnement peut être illustré et expliqué de manière très simple, comme suit :

- Minuterie non activée**
- Minuterie activée**
→ par ex. 15 minutes pour aller aux toilettes la nuit
- Minuterie expirée**
→ signal au système d'appel

SafeSense® – Les capteurs intelligents de sortie de lit

En développant des produits pour les soins, wissner-bosserhoff tient compte d'une vision, celle de la préservation de la santé au cours de la vieillesse, du renforcement de l'autonomie des personnes âgées et de l'amélioration de leur qualité de vie. Le thème de la sécurité – qui inclut les capteurs intelligents de sortie de lit pour le jour et la nuit et de nouvelles possibilités techniques – joue ici un rôle essentiel.



Solution 4 SafeSense® –

Sortie de lit sûre et autonome avec notification d'appel individuelle

Le système d'alarme de sortie de lit

- signale au personnel soignant que le résident est en train de quitter son lit,
- fonctionne avec une minuterie réglable (0 - 30 min) sur le principe du feu tricolore,
- peut être associé à une veilleuse de nuit automatique qui s'allume lors de la sortie du lit,
- peut être associé au système d'appel infirmier,
- est disponible avec une connexion filaire ou en Wi-Fi,
- peut recevoir un équipement ultérieur.**

Le PLUS de sentida sc :

C'est la somme des solutions qui fait toute la différence : position basse de 23 cm + concept de barrière latérale breveté et adaptable + système d'alarme de sortie de lit intelligent

SafeSense®
Téléchargement PDF

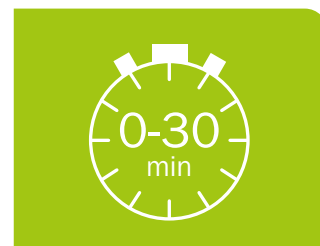
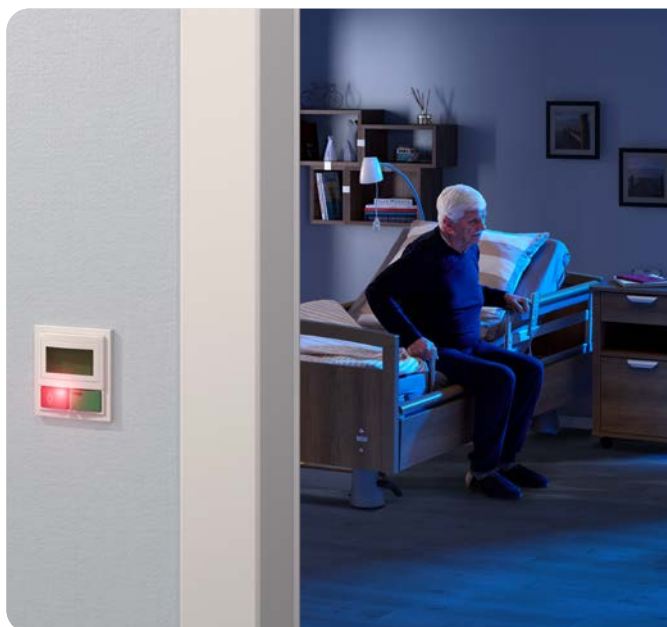

Plus de sécurité – moins de mesures de restriction de liberté

- Réaction rapide du personnel soignant en cas de chute
- Sécurité élevée, même la nuit et le week-end quand il y a moins de personnel
- Moins de rondes
- Idéal avec les lits de soins bas sentida sc et la barrière latérale SafeFree®



Concept Chalet

Modèle Ts | Décor Orme Salisbury naturel





Spécialement conçu pour...

- les unités de vie pour personnes démentes
- les résidences services
- les cliniques de rééducation axées sur les maladies neurologiques
- l'apport de soins spécifiques à des résidents peu diminués physiquement



Connecter avec professionnalisme

Des solutions connectées innovantes qui apportent une aide dans les activités de soins individuelles et les processus de soins complexes

Pour les experts, la connectivité des soins à apporter aux personnes âgées est une occasion de soulager le personnel soignant grâce à des innovations techniques.

La connectivité aide au quotidien

En employant des capteurs de manière ciblée, il est, par exemple, possible d'identifier et de signaler assez tôt d'éventuels risques de chute ou une absence de mouvements chez les résidents.

L'utilisation d'appareils mobiles permet par ailleurs de travailler de manière mobile et flexible tout en

gagnant du temps. Ces appareils permettent d'accéder rapidement, et de n'importe où, à des informations relatives aux soins. Les relations sociales en général, mais également les relations avec les proches, peuvent être mieux entretenues.

Les processus de travail pourraient être encore mieux gérés à l'avenir si les établissements de santé analysaient et rassemblaient les données de leurs documentations numériques de manière systématique. Les résultats permettraient en effet de faire un lien entre les traitements effectués et les exigences

à respecter pour une meilleure gestion des soins.

wissner-bosserhoff travaille actuellement sur les trois thèmes suivants, ainsi que sur les risques qui y sont liés chez le résident : les chutes, les escarres et l'incontinence.

L'assistant numérique SafeSense® 3 peut aider à analyser les données et à prévenir au besoin.

Les soins ont besoin d'une connectivité – fonctionnelle, intelligente et humaine.



La société Vechtetal Pflege GmbH s'est donné pour objectif de réinventer les soins classiques apportés aux personnes âgées à l'aide de techniques innovantes. Nous avons opté pour SafeSense® 3 car la sécurité de nos résidents est notre première priorité. Une réaction plus rapide aux chutes peut souvent permettre d'éviter de sérieuses conséquences.

Eike Jonker, gérant de la société Vechtetal Pflege GmbH



Solution 1 SafeSense® 3 –

De l'assistant de sortie de lit à la plate-forme de soins connectée

Après plus de 6 ans d'expérience avec notre système de capteurs de sortie de lit intégré, l'heure est venue de laisser s'imposer un véritable assistant de soins connecté.

Avec les capteurs de sortie de lit SafeSense® et le lit de soins intelligent sentida 7-i, wissner-bosserhoff a, dès 2014, fait de précieuses expériences en

matière de produits connectés. Aujourd'hui, SafeSense® est devenu un assistant de soins doté d'autres fonctions de soutien et, grâce à son architecture ouverte, il peut être préconisé comme plate-forme connectée pérenne. Cette dernière peut être facilement complétée par d'autres fonctions allégeant davantage la charge du personnel soignant.

SafeSense® 3
Téléchargement PDF



-  Surveillance des mouvements
-  Surveillance de sortie de lit
-  Moniteur de soins & application
-  Détecteur d'humidité

Mise en réseau intelligente

SafeSense® 3



1

Appareils mobiles

Un aperçu de toutes les données à tout moment



2

Ordinateur de la salle de soins

avec visualisation des données

Prévention des escarres par la surveillance des mouvements

Prévention des chutes par la surveillance de sortie de lit

Sécurité

Protection des informations relatives aux résidents grâce à un transfert de données crypté et à un traitement de données décentralisé



3

Connexion au système d'appel infirmier

Un plus en matière de sécurité pour les équipes travaillant la nuit et le week-end





Voir la vidéo 

4
Capteurs de lit brevetés
 Assistance aux soins



“
 Le lit de soins du futur est plus qu'un lit – il permet des soins efficaces moyennant des solutions intelligentes et une augmentation de la qualité de vie pour le résident.
 Uwe Deckert | Directeur marketing de la société wissner-bosserhoff GmbH
 ”



Concept **Coucher de soleil**

Modèle C | Décor Teck Nordique



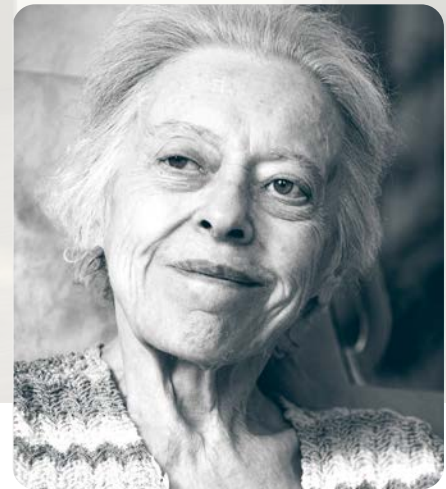

Spécialement conçu pour...

- les unités de soins palliatifs
- les unités de vie apportant des soins spécialisés (par ex. patients en état végétatif)
- l'apport de soins spécifiques à des résidents quasi-immobiles





Soigner en fonction des besoins

Accéder au résident de manière optimale et sécurisée

Les mesures de mobilisation et les activités de soins quotidiennes apportées aux résidents peuvent être très fatigantes et éprouvantes pour le personnel soignant. Au cours de sa permanence, un soignant peut soulever jusqu'à 1,8 tonnes* au total. Le stress physique et les tensions des soignants peuvent avoir des répercussions négatives sur les résidents.

À l'inverse, les réactions de peur des résidents en résultant peuvent limiter considérablement les ressources, la motivation et la mobilité de ces derniers, de sorte qu'il peut y avoir des risques des deux côtés lors de l'apport des soins.

sentida sc peut aider aussi bien le personnel soignant que les résidents.



“



Grâce à l'optimisation des principales étapes de travail sur le plan ergonomique, mais aussi au positionnement optimal du lit de soins et à l'usage d'outils intégrés et de matériels de soins externes, les charges physiques sont réduites.

Koen de Doncker, kinésithérapeute, ostéopathe et ergonome
Auteur de la brochure de wissner-bosserhoff destinée à promouvoir un travail ergonomique dans le domaine des soins

”



 Voir la vidéo

Solution 1 Stratégie à 3 arrêts –

Des soins et un accompagnement adaptés à la situation et aux besoins

L'amplitude de réglage confortable de 23 à 80 cm permet

- une position pour les soins ergonomique, soulageant le dos, à 80 cm,
- une liberté de mouvement supplémentaire, en combinaison avec le relève-cuisses et le relève-jambes réglables séparément (par ex. lors des soins d'hygiène ou du traitement des plaies),
- un arrêt automatique de la hauteur variable à 41 cm, permet au résident de sortir du lit dans une position ergonomique correspondante à la hauteur d'un siège
- une position de sommeil sécurisée de 23 cm.

80 cm

Pour apporter des soins en tout confort



41 cm

Pour mobiliser le patient à hauteur de siège



23 cm

Prévention des chutes lors du sommeil



Solution 2 Passage sous le lit de 15 cm –

Emploi ciblé des instruments de soins



Différents systèmes de transfert et de levage sont à disposition pour aider le soignant lors des positionnements de sortie de lit ou dans le lit, mais aussi pour lui apporter un confort maximal, plus de liberté d'action et un niveau d'ergonomie élevé. Le lit de soins doit être parfaitement ajusté à la solution de transfert.

Le PLUS de sentida sc :

Le système ingénieux de passage sous le lit et l'accès libre offert par les barrières latérales SafeFree® améliorent l'ergonomie du travail pour les soignants et permettent d'apporter des soins dans les meilleures conditions.



Solution 3 Frein central – Frein centralisé au pied du lit de soins



En option, sentida sc dispose d'un frein central au pied du lit, facile d'accès. Il suffit de débloquer le frein central pour déplacer le lit simplement et rapidement – par ex. pour des opérations de nettoyage.

Solution 4 Sommier Confort – Plus de sécurité pour les résidents immobiles

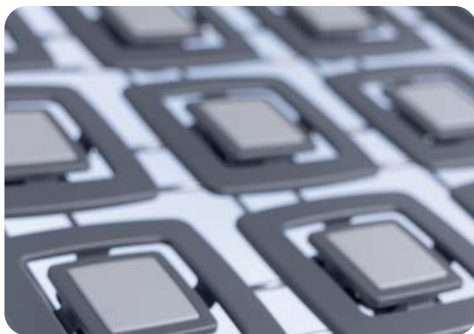

Le sommier Confort est équipé de 55 éléments à ressort offrant un grand confort et un soulagement supplémentaire afin de prévenir tout dommage consécutif, par ex. une mobilité réduite.

Le **PLUS** de sentida sc :
Avec la double translation et la position fauteuil automatique, le sommier confort peut compléter des mesures de soins préventives et augmenter, en sus, la qualité de vie.

Solution 5 Rallonge de sommier intégrée – Réglable sans outil et de manière flexible

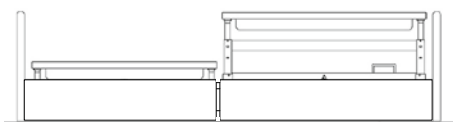

210 cm
Longueur du lit intermédiaire 210 cm : protection avec des barrières latérales plus longues au niveau des pieds, sans accessoires ni espaces supérieurs à 318 mm*

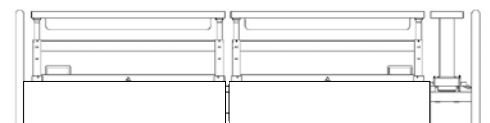

220 cm
Rallonge de sommier jusqu'à 220 cm : réglable temporairement, également sur les lits sentida sc équipés de demi-barrières latérales – protection intégrale garantie au moyen d'une poignée de mobilisation côté pied (disponible en accessoire).

sentida sc dispose d'une rallonge de sommier intégrée qui répond, dans chacune des configurations proposées, aux exigences de la norme IEC 60601-2-52.



Concept Vue sur la mer

Modèle Gx | Décor Chêne d'Italie





Spécialement conçu pour...

- les établissements d'hébergement médicalisé
- les résidences services
- l'apport de soins spécifiques à des résidents peu diminués physiquement
- les unités de vie pour personnes démentes





Caractéristiques techniques

Selon l'annexe VIII, n° 13 du Règlement relatif aux dispositifs médicaux (MDR) 2017/745, le lit de soins sentida sc est un dispositif médical de classe I.

Dimensions extérieures	208 x 106 cm
Dimensions nominales du sommier	87/ 90 x 200 cm
Réglage de la hauteur	23 – 80 cm (suivant le type de roues)
Réglage du relèvement buste	70° ± 5° avec relèvement buste à translation d'env. 12 cm
Réglage du relèvement cuisses	30° ± 5° avec relèvement cuisses à translation d'env. 5 cm
Inclinaison	Tête env. 17° / pied env. 17°
Charge de travail sécurisée*	270 kg (235 kg poids du résident, 35 kg matelas + accessoires)
Poids du lit	env. 115 kg selon le modèle
Indice de protection	IPX4
Classe de protection	II
Passage sous le lit	15 cm

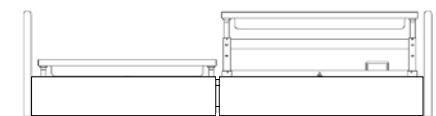

Sécurité

La société wissner-bosserhoff GmbH est certifiée selon les dispositions de la norme ISO 9001 pour les systèmes de gestion de la qualité, de la norme DIN EN ISO 13485 pour la fabrication de dispositifs médicaux et de la norme ISO 14001 pour la gestion de l'environnement. wissner-bosserhoff soumet volontairement et régulièrement ses procédés de fabrication et son management au contrôle de l'organisme allemand de contrôle et de certification TÜV.



ISO 9001:2015



ISO 13485:2016



ISO 14001:2015



Certificat CB pour la sécurité des produits, TÜV SÜD



Expertise des barrières latérales



ISO 9001

Zertifiziertes Qualitätsmanagementsystem

www.tuev-sued.de/ms-zert



ISO 14001

Zertifiziertes Umweltmanagementsystem

www.tuev-sued.de/ms-zert



tuv-sud.com/ps-cert



Nous avons comptabilisé les émissions de gaz à effet de serre liées aux activités de notre entreprise**, ce qui nous a permis l'acquisition de certificats de protection du climat pour les années 2022 et 2023.

Vous trouverez les tables de nuit et les autres accessoires dans les brochures dédiées ou sur www.wi-bo.fr

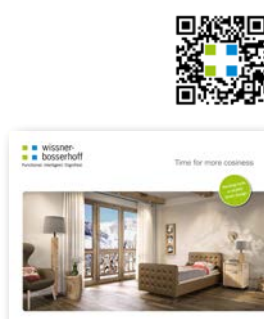



Coloris & modèles

Coloris | Décors*



Similicuir | Housses pour panneau de tête/de pied Df*



Tissu | Housses pour panneau de tête/de pied Df*



Combinaisons



Similicuir : Smoke
Décor : Teck Nordique



Tissu : Sable
Décor : Érable plane



Modèle

Modèle | Panneau de tête/de pied



Modèle A
Panneau de tête/
de pied



Modèle Ak
Panneau de tête/
de pied



Modèle Df
Panneau de tête/
de pied



Modèle Dfx
Panneau
de pied bas



Modèle C
Panneau
de tête
Panneau
de pied



Modèle G
Panneau
de tête
Panneau
de pied



Modèle Gx
Panneau
de pied bas



Modèle O
Panneau de tête/
de pied



Modèle Ox
Panneau
de pied bas



Modèle Ts
Panneau
de tête
Panneau
de pied



Modèle Tsx
Panneau
de pied bas

Housses – Peu coûteuse et flexible

Tous les décors en tissu et en similicuir montrés sont disponibles comme housses, que vous pouvez enfiler vous-même de manière simple et rapide sur les panneaux de tête et de pied* de vos lits de soins. Les housses sont extrêmement robustes, résistantes à l'humidité et aux salissures, étanches à l'eau et respirantes.



2 modèles au choix – Confortable ou Ultramobile

Deux variantes sont proposées pour sentida sc – Confortable et Ultramobile. Le lit peut être manœuvré sans aucune peine – ce dont témoigne notamment le modèle Ultramobile, qui dispose de grandes roues pour plus de confort. Les résidents avec des capacités physiques restreintes et immobiles peuvent ainsi participer à la vie quotidienne depuis leur lit de soins, au sein même de leur salon ou dans un établissement de soins. Les deux variantes disposent d'un verrouillage centralisé des roues** grâce auquel le lit peut être freiné d'un simple mouvement de pied.



Confortable



Ultramobile



En option, également disponible avec un long-pan latéral et 4 barrières latérales SafeFree®.



wissner-bosserhoff Belgium B.V.

Research Park Haasrode | Evenementenlaan, 8 | 3001 Heverlee
Tel. +32 16 89 81 91 | Fax +32 491 22 07 01
info@wi-bo.be | www.wi-bo.be



LINET France SAS

7, rue Augustin Fresnel, Z.I. N° 1 | 37170 Chambray les Tours | France
Tél. +33 247 250 210 | Fax +33 247 482 106 | info@wi-bo.fr | wi-bo.fr



Bigla Care AG

Bernstrasse 3 | CH-3421 Lyssach | Suisse
Tel. +41 31 700 92 00 | info@bigla-care.ch | bigla-care.ch

Members of LINET Group

